Estrutura organizacional da FAPES

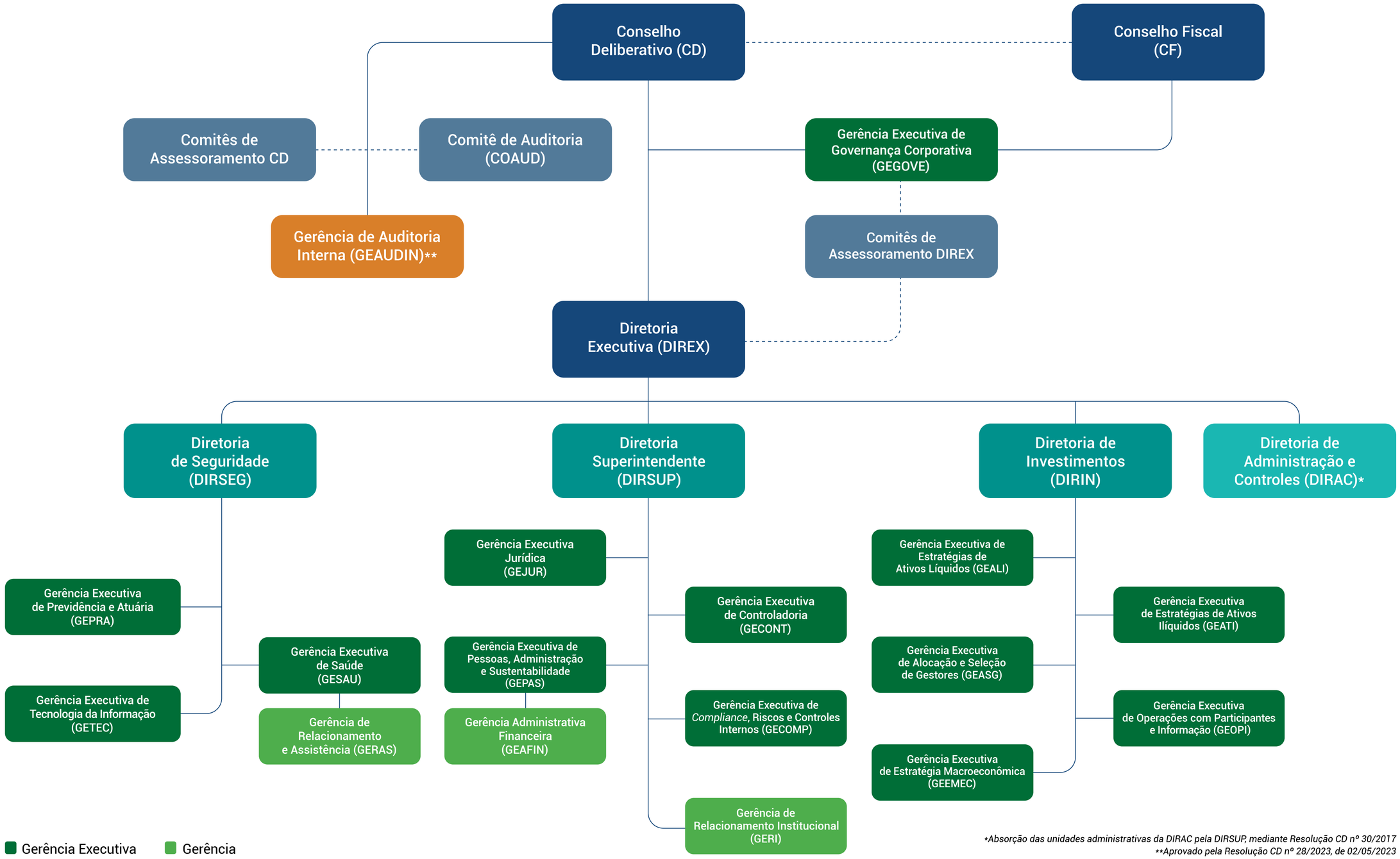

*Absorção das unidades administrativas da DIRAC pela DIRSUP, mediante Resolução CD nº 30/2017

**Aprovado pela Resolução CD nº 28/2023, de 02/05/2023